

- SIGVARIS MEDICAL
- SIGVARIS WELL BEING
- SIGVARIS SPORTS

MEDIAS Y CALCETINES DE
COMPRESIÓN GRADUADA
COLECCIÓN

SIGVARIS

EN CADA PASO, VIVE LA EXPERIENCIA

CÓMO MEDIR

Por favor siga estas instrucciones cuidadosamente y determine la talla correcta para los diferentes estilos y productos. **Las medidas se deben tomar en el siguiente orden y de ser posible después de despertar cuando la inflamación sea mínima.**

Tobimedia punta abierta/cerrada

1	Medir la circunferencia del tobillo en la parte más angosta, por encima del hueso del tobillo. Usar la tabla de tallas, adecuadamente para determinar si el tobillo es chico, mediano, grande o extra grande. Nota: Esta podría ser su primera medida.
2	Medir la circunferencia de la pantorrilla en la parte más amplia de la misma.
3	Determinar la longitud de la pantorrilla midiendo desde el piso hasta la curva de la rodilla. Esta medida es tomada por afuera de la pantorrilla.

Pantimedia y media al muslo punta abierta/cerrada

1	Medir la circunferencia del tobillo en la parte más angosta, por encima del hueso del tobillo. Usar la tabla de tallas adecuadamente para determinar si el tobillo es chico, mediano, grande o extra grande. Nota: Esta podría ser su primera medida.
2	Medir la circunferencia de la pantorrilla en la parte más amplia de la misma.
3	Omitir el paso 3 (previamente descrito en el estilo de Tobimedia o Calcefín).
4	Medir el muslo en su circunferencia más amplia.
5	Determinar el largo de pierna midiendo desde el suelo hacia arriba hasta el pliegue del glúteo.
6	Determine la circunferencia de la cadera midiendo la parte más ancha de las caderas.

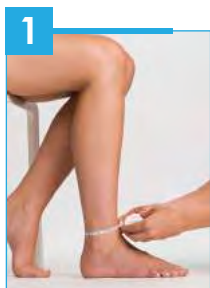

1
Circunferencia de tobillo midiendo la parte más angosta



2
Circunferencia de pantorrilla midiendo la parte más amplia



3
Largo de la pantorrilla desde el suelo hasta la curva de la rodilla



4
Circunferencia más amplia del muslo

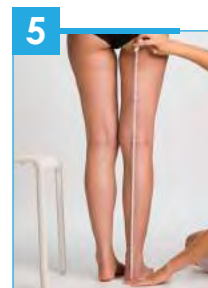

5
Largo de la pierna desde el suelo hacia arriba hasta el pliegue del glúteo

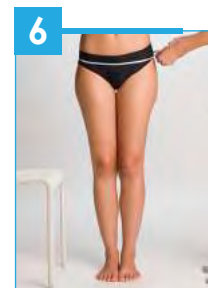

6
Circunferencia de la cadera midiendo la parte más ancha de las caderas

Guía general

1	Las medidas siempre deben ser tomadas lo más pronto posible después de levantarse cuando la inflamación es mínima.
2	Las medidas deben ser tomadas lo más próximo a la piel desnuda, no sobre la ropa.
3	El sistema de medida está basado en tener el pie plano contra el suelo y la pierna en un ángulo recto con el pie.
4	Las medidas deben ser tomadas jalando la cinta perfectamente alrededor de la pierna pero sin constricción.
5	Las medidas de longitud deben ser tomadas desde el suelo hacia arriba.
6	Tomar todas las medidas, incluso si el paciente sólo requiere de tobimeditas, ya que puede decidir en una fecha posterior comprar estilos adicionales.

SIGVARIS

SM

Para
ella

COTTON 230

Características

- Sólo supima® Cotton asegura la comodidad durable y con respiración
- Estilo clásico con apariencia acanalada
- Ideal para uso diario y para piel sensible

El más adecuado para

- Piel sensible
- Todos los días la comodidad del algodón en todo tipo de climas
- Ideal para zapatos de vestir o casuales
- Ideal para viajes de larga distancia



Niveles de Compresión

- 20-30 mmHg
- 30-40 mmHg

Estilos y Colores Disponibles

Calcetín (C)	10	88	99
COLOR	NAVY	CHOCOLATE	NEGRO

Punta cerrada = ●

Tabla de Tallas

Circunferencia de Tobillo	Chico		Mediano		Grande	
		18-21.5 cm		21.5-25.5 cm		25.5-29 cm
Circunferencia de Pantorrilla	Chico		Mediano		Grande	
	28-39 cm		31.5-45 cm		35.5-51 cm	
Largo de Pantorrilla	Corto	Largo	Corto	Largo	Corto	Largo
	<41 cm	<41 cm	<41 cm	<41 cm	<41 cm	<41 cm
TALLA	SS	SL	MS	ML	LS	LL

SM

Para ella

EVERSHEER 780

Características

- Elegante transparencia en medias de compresión médica graduada
- Elaborada con hilos de doble cubierta para mayor suavidad en la piel
- Excelente transpirabilidad y manejo de la humedad que añade comodidad

El más adecuado para

- Pre-tratamiento de la vena
- El tratamiento post-vena
- Ideal para negocios o vestimenta formal
- Pacientes que prefieren máxima transparencia

15-20 mmHg
Pantimedia punta cerrada,
talla SL, Color bronce
781PSLW36



20-30 mmHg
Media al muslo con Grip-Top
punta cerrada, Talla ML,
color gris oscuro
782NMLW94



Banda
Sensinnov



Niveles de Compresión

■ 15-20 mmHg ■ 20-30 mmHg ■ 30-40 mmHg

Estilos y Colores Disponibles

Tobimedia (C)	33	33	36	36	85	94	99	99	08
Media al Muslo C/Sensinnov(N)	33	33	36	36	85	94	99	99	08
Pantimedia (P)	33	33	36	36		94	99	99	08

COLOR NATURAL BRONCEADO MOCHA GRIS OSCURO NEGRO DARK NAVI

Punta cerrada = ● Punta abierta = ○

Tabla de Tallas

Circunferencia de Tobillo	Chico		Mediano		Grande	
	18-21.5 cm		21.5-25.5 cm		25.5-29 cm	
Circunferencia de Pantorrilla	Chico		Mediano		Grande	
	28-39 cm		31.5-45 cm		35.5-51 cm	
Largo de Pantorrilla	Corto	Largo	Corto	Largo	Corto	Largo
	≤41 cm	≤41 cm	≤41 cm	≤41 cm	≤41 cm	≤41 cm
Circunferencia de Muslo	Chico		Mediano		Grande	
	45.5-66 cm		48-73 cm		52-84 cm	
Largo de Pierna	Corto	Largo	Corto	Largo	Corto	Largo
	≤72 cm	≤72 cm	≤72 cm	≤72 cm	≤72 cm	≤72 cm
Circunferencia de Cadera	Chico		Mediano		Grande	
	83-112.5 cm		87-127 cm		98-150.5 cm	
TALLA	SS	SL	MS	ML	LS	LL

SM

Para ella

SOFT OPAQUE 840

Características

- Medias cómodas durables y suaves por su microfibrá
- Excelente transpirabilidad que mantiene las piernas frescas y secas
- Cómoda banda superior que previene que las medias se bajen

El más adecuado para

- Tratamiento post-vena
- Embarazo
- Viajes de larga distancia

20-30 mmHg
Media al muslo punta cerrada,
talla ML, Color grafito.

842NMLW91



15-20 mmHg
Media al muslo punta cerrada,
con /Sensinnov Talla ML,
color negro

841NMLW99



Banda
Sensinnov



Niveles de Compresión

■ 15-20 mmHg ■ 20-30 mmHg ■ 30-40 mmHg

Estilos y Colores Disponibles

	89	91	99
Tobimedia (C)	●	●	●
Media al Muslo C/Sensinnov(N)	●	●	●
Pantimedia (P)	●	●	●
COLOR	EXPRESO	GRAFITO	NEGRO

Punta cerrada = ●

Tabla de Tallas

	Chico		Mediano		Grande	
	Circunferencia de Tobillo	18-21.5 cm		21.5-25.5 cm		25.5-29 cm
	Chico		Mediano		Grande	
	28-39 cm		31.5-45 cm		35.5-51 cm	
Largo de Pantorrilla	Corto	Largo	Corto	Largo	Corto	Largo
	≤41 cm	≤41 cm	≤41 cm	≤41 cm	≤41 cm	≤41 cm
Circunferencia de Muslo	Chico		Mediano		Grande	
	45.5-66 cm		48-73 cm		52-84 cm	
Largo de Pierna	Corto	Largo	Corto	Largo	Corto	Largo
	≤72 cm	≤72 cm	≤72 cm	≤72 cm	≤72 cm	≤72 cm
Circunferencia de Cadera	Chico		Mediano		Grande	
	83-112.5 cm		87-127 cm		98-150.5 cm	
TALLA	SS	SL	MS	ML	LS	LL

SM

Para ella

SELECT COMFORT 860

Características

- Amplio rango de tallas para cualquier tipo de anatomía
- Elaborada de material durable que combina una suave apariencia opaca
- Cómodo material ajustable que permite fácilmente poner y quitar las medias

El más adecuado para

- El tratamiento post-vena (stripping, ligadura, flebectomía, esclerosis, laser endovenoso, ablación por radiofrecuencia)
- Embarazo

30-40 mmHg
Media al muslo punta cerrada con/Grip-Top, talla ML., color negro
863NMLW99



Banda Sensinno



Niveles de Compresión

- 20-30 mmHg
- 30-40 mmHg

Estilos y Colores Disponibles

Tobimedia (C)	33	36	66	99
Media al Muslo C/Sensinno (N)	33	36	66	99
Pantimedia (P)	33	36	66	99
COLOR	NATURAL	BRONCEADO	CRISPA	NEGRO

Punta cerrada = ●

Punta abierta = ○

Tabla de Tallas

Circunferencia de Tobillo	Chico		Mediano		Grande	
	18-21.5 cm		21.5-25.5 cm		25.5-29 cm	
Circunferencia de Pantorrilla	Chico		Mediano		Grande	
	28-39 cm		31.5-45 cm		35.5-51 cm	
Largo de Pantorrilla	Corto	Largo	Corto	Largo	Corto	Largo
	≤41 cm	≤41 cm	≤41 cm	≤41 cm	≤41 cm	≤41 cm
Circunferencia de Muslo	Chico		Mediano		Grande	
	45.5-66 cm		48-73 cm		52-84 cm	
Largo de Pierna	Corto	Largo	Corto	Largo	Corto	Largo
	≤72 cm	≤72 cm	≤72 cm	≤72 cm	≤72 cm	≤72 cm
Circunferencia de Cadera	Chico		Mediano		Grande	
	83-112.5 cm		87-127 cm		98-150.5 cm	
TALLA	SS	SL*	MS	ML	LS	LL

Talla de calzado para mujeres: Pierna corta 5.5-9.5, Pierna larga 8-12
*Tobimedia no disponible en talla SL

SM

Para ella

DIABETIC COMPRESSION SOCKS 602

Características

- No irrita y no aprieta
- Drirelease® absorbe la humedad y controla los olores
- Con espesor y exclusivo material acolchonado que protege los pies
- Adecuado para pacientes con diabetes

El más adecuado para

- Los pacientes diabéticos con inflamación de las piernas (edema)
- Retención de líquidos y mala circulación

18-25 mmHg
Calceñín punta cerrada,
talla ML.,
color blanco
602CMLW00



Niveles de Compresión

- 18-25 mmHg

Estilos y Colores Disponibles

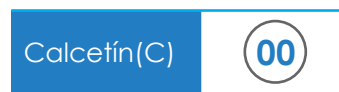

COLOR BLANCO

Punta cerrada = ●

Tabla de Tallas

Circunferencia de Tobillo	Chico		Mediano		Grande	
	18-21.5 cm		21.5-25.5 cm		25.5-29 cm	
Circunferencia de Pantorrilla	Chico		Mediano		Grande	
	28-39 cm		31.5-45 cm		35.5-51 cm	
Largo de Pantorrilla	Corto	Largo	Corto	Largo	Corto	Largo
	<41 cm	<41 cm	<41 cm	<41 cm	<41 cm	<41 cm
TALLA	SS	SL	MS	ML	LS	LL

SM

Para
ella

MATERNITY SOFT OPAQUE 840

Características

- Fabricado con hilos de doble cubierta
- Excelente transpirabilidad y control de la humedad para una mayor comodidad
- Bragueta forrada de puente de algodón en pantimedias

El más adecuado para

- Manejo de las primeras etapas de la enfermedad venosa crónica
- Tratamiento pre y post vena con edema mínimo
- Pacientes que prefieren opciones de moda Ideal para negocios o vestimenta

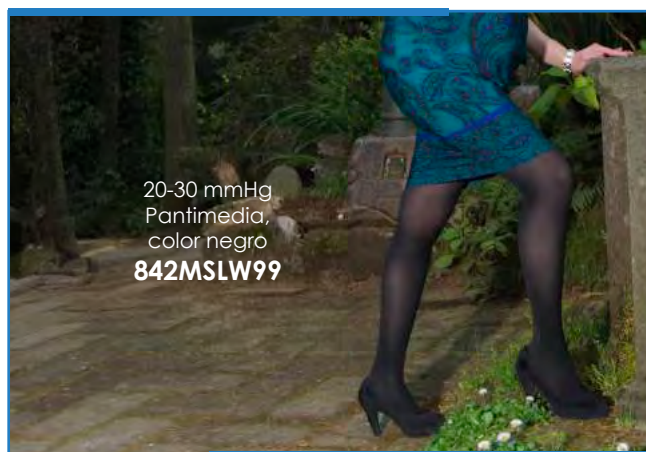

Niveles de Compresión

- 20-30 mmHg

Estilos y Colores Disponibles



Punta cerrada = ●

Tabla de Tallas

Circunferencia de cadera de maternidad	Chico		Mediano		Grande	
	<142cm		<157.5cm		<178cm	
Circunferencia de Tobillo	Chico		Mediano		Grande	
	18-21.5 cm		21.5-25.5 cm		25.5-29 cm	
Circunferencia de Pantorrilla	Chico		Mediano		Grande	
	28-39 cm		31.5-45 cm		35.5-51 cm	
Largo de Pantorrilla	Corto	Largo	Corto	Largo	Corto	Largo
	≤41 cm	≤41 cm	≤41 cm	≤41 cm	≤41 cm	≤41 cm
Circunferencia de Muslo	Chico		Mediano		Grande	
	45.5-66 cm		48-73 cm		52-84 cm	
Largo de Pierna	Corto	Largo	Corto	Largo	Corto	Largo
	≤72 cm	≤72 cm	≤72 cm	≤72 cm	≤72 cm	≤72 cm
Circunferencia de Cadera	Chico		Mediano		Grande	
	83-112.5 cm		87-127 cm		98-150.5 cm	
TALLA	SS	SL	MS	ML	LS	LL

SW

Para ella

SEA ISLAND COTTON 151

Características

- Tejido de algodón de Sea Island, el algodón más raro del mundo, para un look moderno y una sensación suave y lujosa
- Solo el algodón toca la piel para garantizar la comodidad
- Transpirable y cómodo para la piel sensible

El más adecuado para

- Manejo de los síntomas relacionados con la enfermedad venosa crónica
- Pacientes que prefieren fibras naturales para el uso diario
- Viaje de larga distancia



Niveles de Compresión

- 15-20 mmHg

Estilos y Colores Disponibles

Calcetín (C)	10	11	99
COLOR	NAVY	CAFÉ	NEGRO

Punta cerrada = ●

Tabla de Tallas

Circunferencia de Tobillo	Chico		Mediano		Grande	
	18-21.5 cm		21.5-25.5 cm		25.5-29 cm	
Largo de Pantorrilla	Corto	Largo	Corto	Largo	Corto	Largo
	<41 cm	<41 cm	<41 cm	<41 cm	<41 cm	<41 cm
TALLA	SS	SL	MS	ML	LS	LL

SW

Para
ella

CASUAL COTTON 146

Características

- Suela gruesa y acolchada, talón y punta para proteger los pies
- Costura plana y baja fricción
- Banda de punta elástica suave y estirable para evitar pellizcos
- Sin compresión en el talón y el empeine para facilitar la colocación
- Ideal para uso diario y para pieles sensibles

El más adecuado para

- Manejo de los síntomas de IVC
- Personas que realizan viajes largos
- Pacientes con antecedentes familiares de enfermedad venosa
- Pacientes que permanecen en una misma posición (sentados-parados) por períodos prolongados



Niveles de Compresión

- 15-20 mmHg

Tabla de Tallas

Circunferencia de Tobillo	Chico		Mediano		Grande	
	18-21.5 cm		21.5-25.5 cm		25.5-29 cm	
Largo de Pantorrilla	Corto	Largo	Corto	Largo	Corto	Largo
	<41 cm	<41 cm	<41 cm	<41 cm	<41 cm	<41 cm
TALLA	SS	SL	MS	ML	LS	LL

Estilos y Colores Disponibles

Calcefin (C)	99	00
COLOR	NEGRO	BLANCO

Punta cerrada = ●

SS

Para
ella

TRAVERSE SOCKS 412

Características

- Tejido que provee control térmico que mantiene los pies perfectos, secos y cómodos
- Protege el tendón de Aquiles reduciendo vibraciones en ligamentos vulnerables
- Capa acojinada en el pie que protege los dedos contra las apollas

El más adecuado para

- Correr y deportes de resistencia
- Crossfit y entrenamiento en gimnasio
- Deportes de equipo
- Actividades cotidianas

20-30 mmHg
Calcefín
talla LL,
color negro
412CLL00



Estilos y Colores Disponibles

Calcefín(C)

00

99

COLOR

BLANCO

NEGRO

Punta cerrada = ●

Niveles de Compresión

- 20-30 mmHg

Tabla de Tallas

Circunferencia de Tobillo	Chico			Mediano			Grande			Extra Grande		
	18-21.5 cm			21.5-25.5 cm			25.5-29 cm			29-33 cm		
Circunferencia de Pantorrilla	Chico			Mediano			Grande			Extra Grande		
	28-39 cm			31.5-45 cm			35.5-51 cm			40.5-58 cm		
Talla de calzado	5-7.5	8-10	11-13.5	4.5-7.5	8-10.5	11-13.5	8-10.5	11-13.5	>14	8-10.5	11-13.5	>14
TALLA CALCEFÍN	SS	SM	SL	MS	MM	ML	LS	LM	LL	XS	XM	XL

SS *Para ella* PERFORMANCE SLEEVES 412

Características

- Tejido que no se deteriora con la sal, el cloro o el agua dulce
- Estabiliza y disminuye las vibraciones de los músculos activos

El más adecuado para

- Correr, realizar triatlones, deportes de resistencia
- Crossfit y entrenamiento en gimnasio
- Deportes de equipo

20-30 mmHg
Pantorrillera
talla L,
color verde limón
412VL54



Niveles de Compresión

- 20-30 mmHg

Estilos y Colores Disponibles

Pantorrillera (V)	54	56	59	99
COLOR	VERDE LIMÓN	ROSA	ROJO	NEGRO

Tabla de Tallas

	Chico	Mediano	Grande
Circunferencia de Tobillo	18-21.5 cm	21.5-25.5 cm	25.5-29 cm
Circunferencia de Pantorrilla	28-39 cm	31.5-45 cm	35.5-51 cm
TALLA DE PANTORRILLERA	S	M	L

SS

Para
ella

ATHLETIC RECOVERY SOCKS 401

Características

- Acelera la recuperación después del entrenamiento
- Cómodo y fácil de poner y quitar
- Drirelease® provee absorción de la humedad y control de los olores

El más adecuado para

- Recuperación post-entrenamiento
- Actividad atlética leve
- Para caminar

15-20mmHg
Calceñ
talla X,
color negro
401CX99



Niveles de Compresión

- 15-20 mmHg

Estilos y Colores Disponibles

Pantorrillera (V)	00	99
COLOR	BLANCO	NEGRO

Tabla de Tallas

Circunferencia de Tobillo	Chico 18-24 cm	Mediano 19-26 cm	Grande 25.5-29 cm	Grande 25.5-29 cm
Talla de calzado	Chico < 4.5	Mediano 4.5-6.5	Grande 7-9	Grande 9-12
TALLA	S	M	L	X



MEDICAL

SIGVARIS

SM

Para él

COTTON 230

Características

- Sólo Supima® Cotton asegura la comodidad durable y con respiración
- Estilo clásico con apariencia acanalada
- Ideal para uso diario y para piel sensible

El más adecuado para

- Piel sensible
- Todos los días la comodidad del algodón en todo tipo de climas
- Ideal para zapatos de vestir o casuales
- Ideal para viajes de larga distancia



Niveles de Compresión

- 20-30 mmHg
- 30-40 mmHg

Estilos y Colores Disponibles

Calceñ (C)	10	88	99
COLOR	NAVY	CHOCOLATE	NEGRO

Punta cerrada = ●

Tabla de Tallas

Circunferencia de Tobillo	Chico		Mediano		Grande	
	18-21.5 cm		21.5-25.5 cm		25.5-29 cm	
Circunferencia de Pantorrilla	Chico		Mediano		Grande	
	28-39 cm		31.5-45 cm		35.5-51 cm	
Largo de Pantorrilla	Corto	Largo	Corto	Largo	Corto	Largo
	<41 cm	<41 cm	<41 cm	<41 cm	<41 cm	<41 cm
TALLA	SS	SL	MS	ML	LS	LL

SM

Para él

MIDTOWN MICROFIBER 820

Características

- 100% microfibra permite asegurar la comodidad en la piel
- Calceñ suave y durable de uso diario
- Excelente transpirabilidad y manejo de la humedad que agrega comodidad
- Fácil de poner y quitar

El más adecuado para

- Tratamiento en síntomas de insuficiencia venosa
- Largas distancias de viaje



Niveles de Compresión

- 15-20 mmHg
- 20-30 mmHg

Estilos y Colores Disponibles

Calceñ al muslo (N)	32	99
COLOR	TAN KHAKI	NEGRO

Punta cerrada = ●

Tabla de Tallas

Circunferencia de Tobillo	Chico		Mediano		Grande	
		18-21.5 cm		21.5-25.5 cm		25.5-29 cm
Circunferencia de Pantorrilla	Chico		Mediano		Grande	
	28-39 cm		31.5-45 cm		35.5-51 cm	
Largo de Pantorrilla	Corto	Largo	Corto	Largo	Corto	Largo
	<41 cm	<41 cm	<41 cm	<41 cm	<41 cm	<41 cm
TALLA	SS	SL	MS	ML	LS	LL

SM

Para él

MIDTOWN MICROFIBER 820

Características

- 100% microfibras permite asegurar la comodidad en la piel
- Calceñ suave y durable de uso diario
- Excelente transpirabilidad y manejo de la humedad que agrega comodidad
- Fácil de poner y quitar

El más adecuado para

- Tratamiento en síntomas de insuficiencia venosa
- Largas distancias de viaje



Niveles de Compresión

- 15-20 mmHg
- 20-30 mmHg
- 30-40 mmHg

Estilos y Colores Disponibles

Calceñ al muslo (N)	32	99
COLOR	TAN KHAKI	NEGRO

Punta cerrada = ●

Tabla de Tallas

Circunferencia de Tobillo	Chico		Mediano		Grande	
		18-21.5 cm		21.5-25.5 cm		25.5-29 cm
Circunferencia de Pantorrilla	Chico		Mediano		Grande	
	28-39 cm		31.5-45 cm		35.5-51 cm	
Largo de Pantorrilla	Corto	Largo	Corto	Largo	Corto	Largo
	<41 cm	<41 cm	<41 cm	<41 cm	<41 cm	<41 cm
TALLA	SS	SL	MS	ML	LS	LL

SM

Para él

DIABETIC COMPRESSION SOCKS 602

Características

- No irrita y no aprieta
- Drirelease® absorbe la humedad y controla los olores
- Con espesor y exclusivo material acolchonado que protege los pies
- Adecuado para pacientes con diabetes

El más adecuado para

- Los pacientes diabéticos con inflamación de las piernas (edema)
- Retención de líquidos y mala circulación

18-25 mmHg
Calceñín punta cerrada,
talla ML.,
color blanco
602CMLM00



Niveles de Compresión

- 18-25 mmHg

Estilos y Colores Disponibles



Punta cerrada = ●

Tabla de Tallas

Circunferencia de Tobillo	Chico		Mediano		Grande	
	18-21.5 cm		21.5-25.5 cm		25.5-29 cm	
Circunferencia de Pantorrilla	Chico		Mediano		Grande	
	28-39 cm		31.5-45 cm		35.5-51 cm	
Largo de Pantorrilla	Corto	Largo	Corto	Largo	Corto	Largo
	<41 cm	<41 cm	<41 cm	<41 cm	<41 cm	<41 cm
TALLA	SS	SL	MS	ML	LS	LL

Características

- Tecnología de microfibra avanzada para la máxima comodidad
- Se desliza con facilidad
- Excelente transpirabilidad y control de la humedad
- Calceñín suave y duradero para uso diario

El más adecuado para

- Manejo de los síntomas relacionados con la enfermedad venosa crónica
- Pacientes que prefieren opciones de moda
- Viaje de larga distancia

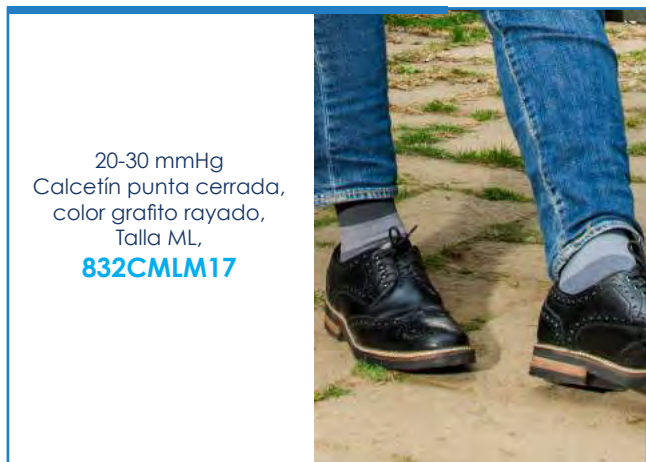

20-30 mmHg
Calceñín punta cerrada,
color grafito rayado,
Talla ML,
832CMLM17

Niveles de Compresión

- 20-30 mmHg

Estilos y Colores Disponibles

Calceñín (C)	15	13	17	19	23	27
COLOR	ROSA RAYADO	NAVY RAYADO	GRAFITO RAYADO	ONYX RAYADO	NAVY JASPEADO	GRAFITO JASPEADO

Punta cerrada = ●

Tabla de Tallas

Circunferencia de Tobillo	Chico		Mediano		Grande	
		18-21.5 cm		21.5-25.5 cm		25.5-29 cm
Circunferencia de Pantorrilla	Chico		Mediano		Grande	
	28-39 cm		31.5-45 cm		35.5-51 cm	
Largo de Pantorrilla	Corto	Largo	Corto	Largo	Corto	Largo
	<41 cm	<41 cm	<41 cm	<41 cm	<41 cm	<41 cm
TALLA	SS	SL	MS	ML	LS	LL

SW

Para él

BUSINESS CASUAL 189

Características

- Tejido durable que se estira y adapta perfectamente a sus piernas dando confort
- Aspecto acalanado clásico para el uso diario
- Amplia banda superior, para un ajuste cómodo
- Suaves hilos de doble cubierta de microfibra

El más adecuado para

- Piernas cansadas, pesadas y adoloridas
- Preventiva (en viajes, riesgos laborales y antecedente familiar)



15-20 mmHg
Calcefín punta cerrada,
talla B, color gris charcoal
189CB12



Niveles de Compresión

- 15-20 mmHg

Estilos y Colores Disponibles

Calcefín (C)	10	11	12
COLOR	NAVY	CAFÉ	GRIS CHARCOAL

Punta cerrada = ●

Tabla de Tallas

Talla de calzado de hombre	5-7	7.5-9.5	10-12.5
Circunferencia de Pantorrilla	19-25 cm	20-27 cm	21-29 cm
TALLA	A	B	C

SW

Para él

SEA ISLAND COTTON 191

Características

- Tejido de algodón de Sea Island, el algodón más raro del mundo, para un look moderno y una sensación suave y lujosa
- Solo el algodón toca la piel para garantizar la comodidad
- Transpirable y cómodo para la piel sensible

El más adecuado para

- Manejo de los síntomas relacionados con la enfermedad venosa crónica
- Pacientes que prefieren fibras naturales para el uso diario
- Viaje de larga distancia



Niveles de Compresión

- 15-20 mmHg

Estilos y Colores Disponibles

Calcetín (C)	10	11	99
COLOR	NAVY	CAFÉ	NEGRO

Punta cerrada = ●

Tabla de Tallas

Zapato de hombre	6.5 - 8.5	9 - 11	11.5 - 14
Circunferencia del tobillo	19 - 25 cm	20 - 27 cm	8.5 - 11.5 cm
TALLA	A	B	C



SPORTS

SIGVARIS

SS

Para
él

TRAVERSE SOCKS 412

Características

- Tejido que provee control térmico que mantiene los pies perfectos, secos y cómodos
- Protege el tendón de Aquiles reduciendo vibraciones en ligamentos vulnerables
- Capa acojinada en el pie que protege los dedos contra las apollas

El más adecuado para

- Correr y deportes de resistencia
- Crossfit y entrenamiento en gimnasio
- Deportes de equipo
- Actividades cotidianas

20-30 mmHg
Calcetín, talla MM,
color blanco
412CMM00



Estilos y Colores Disponibles

Calcetín(C)

00

99

COLOR

BLANCO

NEGRO

Punta cerrada = ●

Niveles de Compresión

■ 20-30 mmHg

Tabla de Tallas

Circunferencia de Tobillo	Chico			Mediano			Grande			Extra Grande		
	18-21.5 cm			21.5-25.5 cm			25.5-29 cm			29-33 cm		
Circunferencia de Pantorrilla	Chico			Mediano			Grande			Extra Grande		
	28-39 cm			31.5-45 cm			35.5-51 cm			40.5-58 cm		
Talla de calzado	5-7.5	8-10	11-13.5	4.5-7.5	8-10.5	11-13.5	8-10.5	11-13.5	>14	8-10.5	11-13.5	>14
TALLA CALCETÍN	SS	SM	SL	MS	MM	ML	LS	LM	LL	XS	XM	XL

SS

Para
él

PERFORMANCE SLEEVES 412

Características

- Tejido que no se deteriora con la sal, el cloro o el agua dulce
- Estabiliza y disminuye las vibraciones de los músculos activos

El más adecuado para

- Correr, realizar triatlones, deportes de resistencia Crossfit y entrenamiento en gimnasio
- Deportes de equipo

20-30 mmHg
Pantorrillera
talla L,
color negro
412VL99

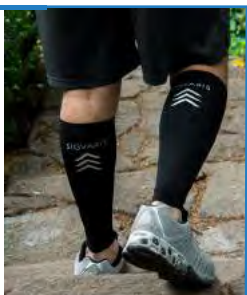

Niveles de Compresión

- 20-30 mmHg

Estilos y Colores Disponibles

Pantorrillera (V)	54	56	59	99
COLOR	VERDE LIMÓN	ROSA	ROJO	NEGRO

Tabla de Tallas

	Chico	Mediano	Grande
Circunferencia de Tobillo	18-21.5 cm	21.5-25.5 cm	25.5-29 cm
Circunferencia de Pantorrilla	28-39 cm	31.5-45 cm	35.5-51 cm
TALLA DE PANTORRILLERA	S	M	L

SS

Para
él

ATHLETIC RECOVERY SOCKS 401

Características

- Acelera la recuperación después del entrenamiento
- Cómodo y fácil de poner y quitar
- Drirelease® provee absorción de la humedad y control de los olores

El más adecuado para

- Recuperación post-entrenamiento
- Actividad atlética leve
- Para caminar

15-20 mmHg
Caletín, talla M,
color blanco
401CM00



Niveles de Compresión

- 15-20 mmHg

Estilos y Colores Disponibles

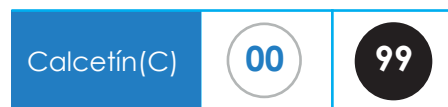

COLOR

BLANCO

NEGRO

Tabla de Tallas

Circunferencia de Tobillo	Chico 18-24 cm	Mediano 19-26 cm	Grande 25.5-29 cm	Grande 25.5-29 cm
Talla de calzado	Chico < 5	Mediano 5.7	Grande 7.5-9.5	Grande 10-12.5
TALLA	S	M	L	X



SIGVARIS Doff N´Donner

- Suave dispositivo que permite guiar rápidamente la media o calcetín de compresión para poner o quitarlo de su pierna con un simple movimiento
- Es perfecto para auto colocación y uso de cuidadores de pacientes con alguna discapacidad

Talla	Código de producto
Unitalla	583D100



SIGVARIS Doff N´Donner Cone

- Este dispositivo facilita la colocación de los calcetines o las medias de compresión graduada
- La palanca de la base sujeta firmemente el cono en superficies limpias y planas vía succión

Talla	Código de producto
Unitalla	583D200



Guantes libres de látex

- Guantes para poner y quitar las medias, libre de látex

Talla	Código de producto
Chico	592R400S
Mediano	592R400M
Grande	592R400L
Extra Grande	592R400X